

EMPILHADEIRAS SHANGLI DIESEL - 2.500 KG

ASSENTO COM SUSPENSÃO

O assento ergonômico possui apoio de braço e cinto de segurança.

CAPÔ DO MOTOR

Possui alças laterais de fácil elevação, com amortecedor interno, permitindo fácil acesso para checagens diárias e manutenções.

DESLOCADOR LATERAL

Integrado à torre de elevação, facilita o ajuste das cargas nas prateleiras.

EIXO TRASEIRO

Suspensão traseira articulada, o que proporciona maior estabilidade para carga e para operação.

ESPELHO RETROVISOR

Espelho panorâmico que aumenta a visibilidade do operador.

FILTRO DE AR SOBRESSALENTE

Filtro adicional do sistema de ar, reduzindo a entrada de ar impuro no motor.

LUZES DE FREIO E SINALIZAÇÃO

Sinalização fica localizada na parte superior da máquina aumentando a visibilidade, protegendo as lanternas traseiras.

MOTOR

Equipadas com Motor XINCHAI A490BPG - 4 CILINDROS

PAINEL ANALÓGICO

Painel com medidores analógicos, hodômetro digital e porta objetos.

PNEUS

Equipadas com pneus pneumáticos que são ideais para pisos irregulares, tráfego entre galpões, aumentando a estabilidade do equipamento.

SISTEMA DE FREIO

Oferece capacidade de frenagem superior, com menor necessidade de manutenção. Opera em temperaturas extremas sem comprometimento dos seus componentes.

SISTEMA HIDRÁULICO DE LEVANTAMENTO

Possui válvula de controle do fluxo que impede os cilindros de elevação de descer repentinamente caso exista algum problema.

SISTEMA KLEAN AIRE

Sistema de limpeza de ar que reduz a entrada de ar impuro e resíduos no motor, aumentando a vida útil do equipamento.

TETO RETRÁTIL

Proteção contra sol e chuva, quando recolhido possibilita a visualização da carga elevada pelo operador.

TORRE TRIPLEX

Fabricadas com materiais resistentes e de longa durabilidade é controlada por sistema mecânico hidráulico, dividido por vias de comandos.

VOLANTE ESCAMOTEÁVEL

Ajustáveis em várias posições, permitindo fazer as manobras com maior eficiência e deixando mais espaço para os joelhos do operador.

OPCIONAIS DESTE MODELO

OXICATALISADOR

Diferencial que deve ser instalado em equipamentos utilizados em operações internas, atuando como silenciador e redutor de poluentes.

RODADO DUPLO

Indicado para ambientes externos com irregularidades, aumentando a estabilidade do equipamento.

TORRE

Com elevação de 4,5 ou 6,0 mts.



CPCD25/3X

DIESEL 2.500KG RODADO SIMPLES

FICHA TÉCNICA

| EMPILHADEIRA DIESEL SHANGLI | | MODELOS | | | |
|---|-----------|-----------------|-----------------|-----------------|-----------------|
| CARACTERÍSTICAS | MEDIDA | CPCD25/3X | CPCD25/36 | CPCD25/3XD | CPCD25/36XD |
| Capacidade nominal | KG | 2500 | 2500 | 2500 | 2500 |
| Rodado | | SIMPLES | SIMPLES | DUPLO | DUPLO |
| Centro de carga | MM | 500 | 500 | 500 | 500 |
| Altura de elevação | MM | 4500 | 6000 | 4500 | 6000 |
| Tamanho do garfo (comp x larg x esp) | MM | 1070×122×40 | 1070×122×40 | 1070×122×40 | 1070×122×40 |
| Ângulo de inclinação do mastro F / R | GRAUS | 6 / 12 | 6 / 12 | 6 / 12 | 6 / 12 |
| Raio de giro | MM | 2280 | 2280 | 2280 | 2280 |
| Altura livre do solo | MM | 120 | 120 | 120 | 120 |
| Altura do protetor do operador | MM | 2140 | 2140 | 2140 | 2140 |
| DESEMPENHO | | | | | |
| Velocidade máx. de transporte (carga total) | KM/H | 20 | 20 | 20 | 24 |
| Velocidade máx. de elevação (carga total) | MM/S | 430 | 430 | 430 | 430 |
| Capacidade máx. em rampas com carga | % | 20 | 20 | 20 | 20 |
| DIMENSÕES | | | | | |
| Comprimento total sem garfos | MM | 2675 | 2675 | 2675 | 2675 |
| Largura total | MM | 1280 | 1280 | 1700 | 1700 |
| Altura do mastro | MM | 2090 | 2550 | 2090 | 2550 |
| CHASSI | | | | | |
| Pneus dianteiros | | 28×9-15-12PR | 28×9-15-12PR | 28×9-15-12PR | 28×9-15-12PR |
| Pneus traseiros | | 6.50-10-10PR | 6.50-10-10PR | 6.50-10-10PR | 6.50-10-10PR |
| Distância entre eixos | MM | 1625 | 1625 | 1625 | 1625 |
| Peso | KG | 3800 | 4100 | 4100 | 4400 |
| MOTOR | | | | | |
| Modelo | | Xinchai A490BPG | Xinchai A490BPG | Xinchai A490BPG | Xinchai A490BPG |
| Capacidade do tanque | LITROS | 52 | 52 | 52 | 52 |
| Número de cilindros | UNID | 4 | 4 | 4 | 4 |
| Potência do motor | HP | 55 | 55 | 55 | 55 |
| Rendimento nominal | KW/R.P.M | 36.8 / 2500 | 36.8 / 2500 | 36.8 / 2500 | 36.8 / 2500 |
| Torque nominal | N.M/R.P.M | 139 / 1800 | 139 / 1800 | 139 / 1800 | 139 / 1800 |
| Bateria - Voltagem/Capacidade | V/AH | 12 / 100 | 12 / 100 | 12 / 100 | 12 / 100 |

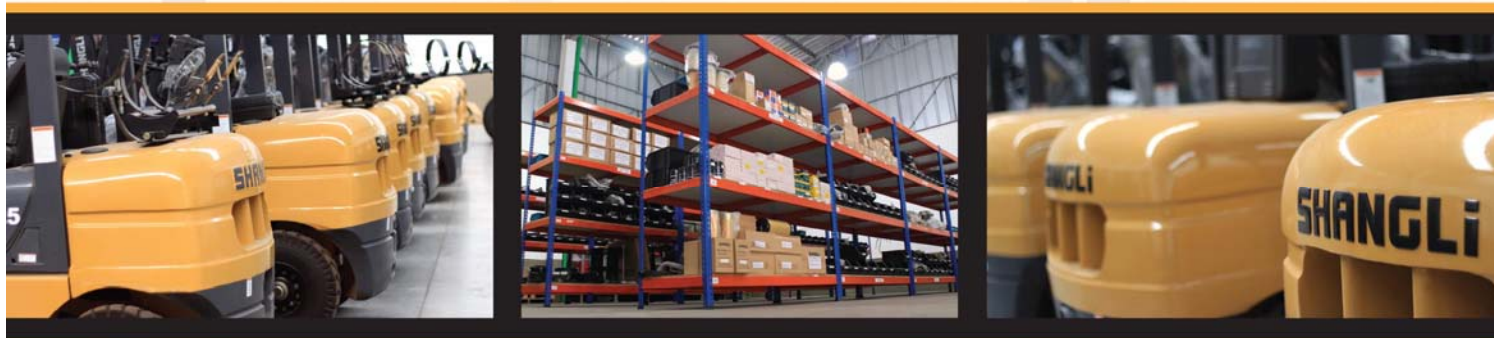

SHANGLI
do BRASIL

SAC - sac@shangli.com.br
Vendas - shangli@shangli.com.br
Rod. Ivo Silveira, 280
CEP 88355-230 - Brusque/SC

(47) 3251 2205
Tim (47) 9761 2101 - Vivo (47) 9186 9765
www.shangli.com.br